

ENTE di GESTIONE per i PARCHI e la BIODIVERSITA' EMILIA OCCIDENTALE

Sede Provvisoria:

c/o Comunità Montana-Unione dei Comuni Parma Est
P.za G. Ferrari, 5 - 43013 Langhirano (PR).
Tel: 0521354111 - Fax 0521858260 -
info@parchiemiliaoccidentale.it
PEC: protocollo@pec.parchiemiliaoccidentale.it
P.IVA e Cod. Fisc. 02635070341

Parco Regionale delle Valli del Cedra e del Parma

info.valli-cedraparma@parchiemiliaoccidentale.it
PEC: protocollo@pec.parchiemiliaoccidentale.it

Uffici Operativi:

C/o ex Colonia Montana - 43021 Corniglio (PR)
Tel.0521880363 - Fax.0521881287
V. Parco Cento Laghi,4 43010 Monchio d/Corti (PR)
Tel.0521896618 -Fax.0521896742

AVVISO PUBBLICO PER MANIFESTAZIONE DI INTERESSE DA PARTE DI SOGGETTI CHE INTENDONO ESSERE INVITATI ALLA PROCEDURA NEGOZIATA PER L' AFFIDAMENTO DELLA GESTIONE DELL'OSTELLO "CASCINA CAVALLI" IN LOCALITA' RIANA DI MONCHIO DELLE CORTI (PR)

L'Ente di Gestione per i Parchi e la Biodiversità Emilia Occidentale intende acquisire manifestazioni di interesse per procedere all'affidamento mediante procedura negoziata, ai sensi degli artt. 20 e 27 D.Lgs. 163/2006, della gestione dell'Ostello denominato "Cascina Cavalli", in Frazione Riana di Monchio delle Corti (PR), per un periodo di tre anni, a partire dal 15 Aprile 2013 con possibilità di rinnovo per un ulteriore triennio.

Il presente avviso è rivolto a persone fisiche, imprese (comprese le cooperative) ed associazioni operanti per il conseguimento di finalità nel campo turistico ricettivo, sociale, culturale, assistenziali, religiose, sportive e ricreative, in possesso dei requisiti necessari per esercitare la gestione di un Ostello. Le associazioni non potranno limitare l'attività ai soli soci.

La gestione dell'Ostello comprende:

L'immobile di proprietà dell'Ente di Gestione situato in località Riana di Monchio delle Corti adibito ad Ostello denominato "Cascina Cavalli", censito al N.C.E.U al Foglio 7 Mappale 112 Sub 1 composto da (vedere planimetria Allegato 1):

PIANO TERRENO:

- spazio comune adibito ad ingresso, angolo cottura, pranzo e soggiorno,
- 1 camera da letto con 4 posti (1 letto matrimoniale più letto a castello),
- 1 camera da letto con letto matrimoniale e bagno in camera,
- 1 camera da letto singola,
- disimpegno e bagno (anche per disabili)

La dotazione e la disposizione degli arredi e strumentazioni è desumibile dall'Allegato 1 al presente avviso.

I servizi oggetto di affidamento saranno finalizzati alla gestione e valorizzazione della struttura sopraindicata e al potenziamento dei servizi ricettivi - compresa la relativa promozione - offerti ai turisti, villeggianti, escursionisti ecc.

Il canone annuo posto a base di gara per la concessione del fabbricato, da corrispondersi all'Ente, è determinato in **€.300,00** annui. Tutte le spese di manutenzione ordinaria, servizi e utenze (rifiuti, acqua, gas, elettricità, ...) saranno posti a carico del concessionario tramite voltura dei contratti.

Il presente avviso è finalizzato esclusivamente a ricevere manifestazioni di interesse per favorire la partecipazione e la consultazione del maggior numero di operatori in modo non vincolante per l'Ente; le manifestazioni di interesse hanno l'unico scopo di comunicare all'Ente la disponibilità ad essere invitati a presentare offerta.

Pagina 1 di 8

I Parchi Regionali della Macroarea Emilia Occidentale

 Boschi di Carrega info.boschi-carrega@parchiemiliaoccidentale.it	 Fluviale del Taro info.taro@parchiemiliaoccidentale.it	 Valli del Cedra e Del Parma info.valli-cedraparma@parchiemiliaoccidentale.it	 Stirone e Piacenziano info.stirone-piacenziano@parchiemiliaoccidentale.it	 Fluviale del Trebbia info.trebbia@parchiemiliaoccidentale.it
--	--	--	---	--



ENTE di GESTIONE per i PARCHI e la BIODIVERSITA' EMILIA OCCIDENTALE

Sede Provvisoria:

c/o Comunità Montana-Unione dei Comuni Parma Est
P.za G. Ferrari, 5 - 43013 Langhirano (PR).
Tel: 0521354111 - Fax 0521858260 -
info@parchiemiliaoccidentale.it
PEC: protocollo@pec.parchiemiliaoccidentale.it
P.IVA e Cod. Fisc. 02635070341

Parco Regionale delle Valli del Cedra e del Parma

info.valli-cedraeparma@parchiemiliaoccidentale.it
PEC: protocollo@pec.parchiemiliaoccidentale.it
Uffici Operativi:
C/o ex Colonia Montana - 43021 Corniglio (PR)
Tel.0521880363 - Fax.0521881287
V. Parco Cento Laghi,4 43010 Monchio d/Corti (PR)
Tel.0521896618 -Fax.0521896742

Con il presente avviso non è indetta alcuna procedura di affidamento concorsuale e non sono previste graduatorie di merito o attribuzione di punteggi; si tratta semplicemente di un'indagine conoscitiva, del cui esito l'Ente non ha obbligo di notifica, finalizzata all'individuazione di operatori da consultare nel rispetto dei principi di non discriminazione, parità di trattamento, proporzionalità e trasparenza ai sensi dell'art. 27 del D.Lgs. 163/2006.

L'Ente si riserva di individuare i soggetti idonei ai quali sarà richiesto, con lettera di invito, di presentare offerta economicamente più conveniente, che sarà costituita, in modo prevalente, da un Piano di Gestione relativo alla struttura, ai servizi connessi e alle attività di promozione e valorizzazione correlate oltre all'offerta del canone non inferiore a quello sopra determinato.

L'Ente si riserva altresì di sospendere, modificare o annullare la procedura relativa al presente avviso esplorativo e di non dar seguito all'indizione della successiva gara informale.

Le Ditte interessate ad essere invitate alla gara informale devono inviare entro le **ore 12.30 del giorno 07/03/2013 (non farà fede il timbro postale d'invio)**, un plico chiuso indirizzato all'ENTE DI GESTIONE PER I PARCHI E LA BIODIVERSITA' - EMILIA-OCCIDENTALE Sede Provvisoria: c/o Comunità Montana-Unione dei Comuni Parma Est - P.za G. Ferrari, 5 - 43013 Langhirano (PR) - Tel: 0521354111 - Fax 0521858260 recante l'indicazione completa del mittente e la seguente dicitura:

"MANIFESTAZIONE DI INTERESSE DA PARTE DI SOGGETTI CHE INTENDONO ESSERE INVITATI ALLA PROCEDURA NEGOZIATA PER L' AFFIDAMENTO DELLA GESTIONE DELL'OSTELLO "CASCINA CAVALLI" IN LOCALITA' RIANA DI MONCHIO DELLE CORTI (PR)

Le manifestazioni di interesse dovranno essere redatta in conformità all'ALLEGATO 2 del presente Avviso e sottoscritte dal legale rappresentante dell'Impresa interessata o dell'Associazione; all'istanza dovrà essere allegato un documento di riconoscimento in corso di validità del sottoscrittore.

Eventuali sopralluoghi dei soggetti interessati presso la struttura oggetto del presente avviso saranno effettuati su appuntamento.

Il trattamento dei dati inviati dai soggetti interessati si svolgerà conformemente alle disposizioni contenute nel D.Lgs. 196/2003 per finalità unicamente connesse alla presente procedura di affidamento.

Il **Responsabile del Procedimento** è il Dott. Marco Rossi (0521880363 – 335403921)

Il presente avviso, di 8 pagine è pubblicato per gg 15 sul sito web dell'Ente: www.parchiemiliaoccidentale.it

Langhirano, 20/02/2013
Prot. N.575Tit. 04.01

F.to Il Responsabile del Procedimento
Dott. Marco Rossi

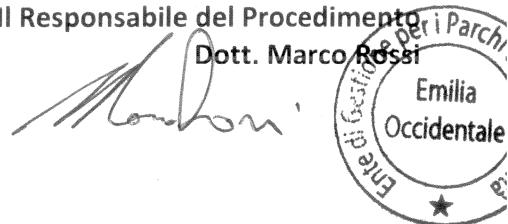

Pagina 2 di 8

I Parchi Regionali della Macroarea Emilia Occidentale

 Boschi di Carrega info.boschi-carrega@parchiemiliaoccidentale.it	 Fluviale del Taro info.taro@parchiemiliaoccidentale.it	 Valli del Cedra e Del Parma info.valli-cedraeparma@parchiemiliaoccidentale.it	 Stirone e Piacenziano info.stirone-piacenziano@parchiemiliaoccidentale.it	 Fluviale del Trebbia info.trebbia@parchiemiliaoccidentale.it
--	--	---	---	--

ENTE di GESTIONE per i PARCHI e la BIODIVERSITA' EMILIA OCCIDENTALE

Sede Provvisoria:

c/o Comunità Montana-Unione dei Comuni Parma Est
P.za G. Ferrari, 5 - 43013 Langhirano (PR).
Tel: 0521354111 - Fax 0521858260 -
info@parchiemiliaoccidentale.it
PEC: protocollo@pec.parchiemiliaoccidentale.it
P.IVA e Cod. Fisc. 02635070341

Parco Regionale delle Valli del Cedra e del Parma

info.valli-cedraparma@parchiemiliaoccidentale.it
PEC: protocollo@pec.parchiemiliaoccidentale.it

Uffici Operativi:

C/o ex Colonia Montana - 43021 Corniglio (PR)
Tel.0521880363 - Fax.0521881287
V. Parco Cento Laghi,4 43010 Monchio d/Corti (PR)
Tel.0521896618 -Fax.0521896742

ALLEGATO 1) AVVISO PUBBLICO DI MANIFESTAZIONE DI INTERESSE DA PARTE DI SOGGETTI CHE INTENDONO ESSERE INVITATI ALLA PROCEDURA NEGOZIATA PER L' AFFIDAMENTO DELLA GESTIONE DELL'OSTELLO "CASCINA CAVALLI" IN LOCALITA' RIANA DI MONCHIO DELLE CORTI (PR)

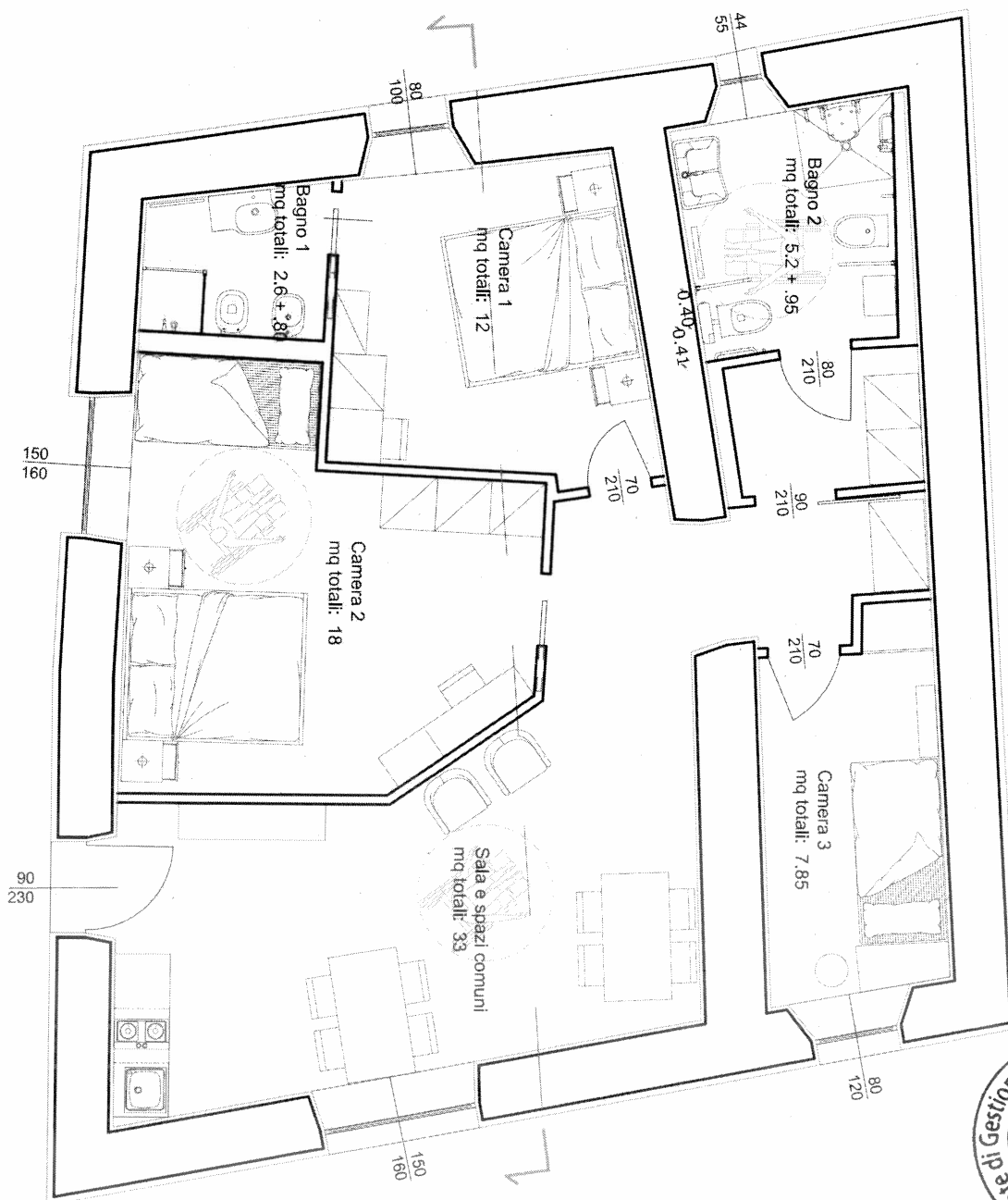

I Parchi Regionali della Macroarea Emilia Occidentale

 Boschi di Carrega info.boschi-carrega@parchiemiliaoccidentale.it	 Fluviale del Taro info.taro@parchiemiliaoccidentale.it	 Valli del Cedra e Del Parma info.valli-cedraparma@parchiemiliaoccidentale.it	 Stirone e Piacenziano info.stirone-piacenziano@parchiemiliaoccidentale.it	 Fluviale del Trebbia info.trebbia@parchiemiliaoccidentale.it
--	--	--	---	--

ENTE di GESTIONE per i PARCHI e la BIODIVERSITA' EMILIA OCCIDENTALE

Sede Provvisoria:

c/o Comunità Montana-Unione dei Comuni Parma Est
P.za G. Ferrari, 5 - 43013 Langhirano (PR).
Tel: 0521354111 - Fax 0521858260 -
info@parchiemiliaoccidentale.it
PEC: protocollo@pec.parchiemiliaoccidentale.it
P.IVA e Cod. Fisc. 02635070341

Parco Regionale delle Valli del Cedra e del Parma

info.valli-cedraeparma@parchiemiliaoccidentale.it
PEC: protocollo@pec.parchiemiliaoccidentale.it
Uffici Operativi:
C/o ex Colonia Montana - 43021 Corniglio (PR)
Tel.0521880363 - Fax.0521881287
V. Parco Cento Laghi,4 43010 Monchio d/Corti (PR)
Tel.0521896618 -Fax.0521896742

DESCRIZIONE	Q.TA'
<u>Stanza da letto principale</u>	
Letto matrimoniale imbottito "Smart" H.30FIX con rete Cm. 160x200 Rivestimento sfoderabile tessuto Panama 116 con trapuntino letto Smart con riv. Sfoderabile Panama 116	1
Materasso matrimoniale Summerfire Cm. 160x200 ignifugo Classe 1M	1
Letto singolo/castello "Opla" Maxi " Cm. 196X85 H.45/118 Riv.sfoderabile Cat.2 Sly arancio c/bordo e fiocchi Sly marrone Materassi standard H.12 ignifughi Classe 1M	1
Armadio "Start" 3 ante battente L. 183 H. 241,2 P. 60 composto da 1 modulo 120 - 2 ante con 2 ripiani e 2 tubo + 1 modulo 60 - 1 anta con 3 cassette esterni con 2 ripiano e 1 tubo maniglia M05 sigma bianco giglio orizz.le Finitura melaminico rovere bianco	1
<u>Stanza da letto matrimoniale</u>	
Letto matrimoniale imbottito "Smart" H.30Fix con rete a doghe Cm. 160x20 Rivestimento sfoderabile tessuto Panama 116 con trapuntino letto Smart con riv. Sfoderabile Verde	1
Materasso matrimoniale "Summerfire" Cm. 160x200 ignifugo Classe 1M	1

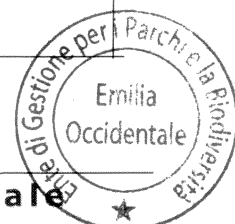

ENTE di GESTIONE per i PARCHI e la BIODIVERSITA' EMILIA OCCIDENTALE

Sede Provvisoria:

c/o Comunità Montana-Unione dei Comuni Parma Est
P.za G. Ferrari, 5 - 43013 Langhirano (PR).
Tel: 0521354111 - Fax 0521858260 -
info@parchiemiliaoccidentale.it
PEC: protocollo@pec.parchiemiliaoccidentale.it
P.IVA e Cod. Fisc. 02635070341

Parco Regionale delle Valli del Cedra e del Parma

info.valli-cedraeparma@parchiemiliaoccidentale.it
PEC: protocollo@pec.parchiemiliaoccidentale.it
Uffici Operativi:
C/o ex Colonia Montana - 43021 Corniglio (PR)
Tel.0521880363 - Fax.0521881287
V. Parco Cento Laghi, 4 43010 Monchio d/Corti (PR)
Tel.0521896618 -Fax.0521896742

DESCRIZIONE	Q.TA'
<u>Stanza da letto singola</u>	
Testiera/scrittoio a disegno L. 125 P.33/46 H.75 Sp. 3 - fissato a parete - Melaminico	1
Letto singolo turca "Tex" Cm. 203,6x89 H.49,8 con rete a doghe Cm.80x195 Melaminico rovere bianco	1
Materasso matrimoniale "Summerfire" Cm. 80x195 ignifugo Classe 1M	1
<u>Soggiorno - Cucina</u>	
Comp. angolo cottura "Spazio" Laminato opaco mattone con maniglia di serie Art.901 - Top in lam. bordo dritto Abs magnolia/pietra	1
n. 1 Tamponamento x base L. 10	
n. 1 Base 60 per lavello anta battente	
n. 1 Lavello Smeg VS34/P3	
n. 1 Sifone e raccordi	
n. 1 Rubinetto miscelatore Foster S1000 - Z85	
n. 1 Base cottura 1 cassetto + anta battente	
n. 1 Piano cottura induzione 2 zone Foster Electra Semifilo	
n. 1 Portaposate x cassetto	
n. 1 Base frigo sottotavolo con fianco in finitura e anta	
n. 1 Frigorifero sottotavolo Zanussi ZUA12420 SA Classe A+	
n. 1 Zoccolo frontale H. 12 Pvc Alluminio	
n. 1 Top laminato Sp.4 c/ fori elettrodom. sagomato a disegno	
n. 1 Alzatina posteriore e laterale H. 1,2	
n. 1 Mensola sagomata a disegno P.8 sp.2,8 c/reggimensola a vista in laminato magnolia liscio	
Chiusura doccia "Praia 1000 Walk In " L. 60 H. 195 cristallo Sp.6 con profilo a muro Cromo e tirante a parete fino a Cm 120	1

Pagina 5 di 8

I Parchi Regionali della Macroarea Emilia Occidentale

 Boschi di Carrega info.boschi-carrega@parchiemiliaoccidentale.it	 Fluviale del Tarò info.taro@parchiemiliaoccidentale.it	 Valli del Cedra e Del Parma info.valli-cedraeparma@parchiemiliaoccidentale.it	 Stirone e Piacenziano info.stirone-piacenziano@parchiemiliaoccidentale.it	 Fluviale del Trebbia info.trebbia@parchiemiliaoccidentale.it
--	--	---	---	--

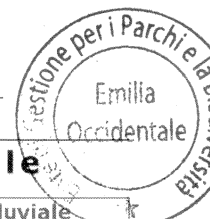

ENTE di GESTIONE per i PARCHI e la BIODIVERSITA' EMILIA OCCIDENTALE

Sede Provvisoria:

c/o Comunità Montana-Unione dei Comuni Parma Est
P.za G. Ferrari, 5 - 43013 Langhirano (PR).
Tel: 0521354111 - Fax 0521858260 -
info@parchiemiliaoccidentale.it
PEC: protocollo@pec.parchiemiliaoccidentale.it
P.IVA e Cod. Fisc. 02635070341

Parco Regionale delle Valli del Cedra e del Parma

info.valli-cedraeparma@parchiemiliaoccidentale.it
PEC: protocollo@pec.parchiemiliaoccidentale.it

Uffici Operativi:

C/o ex Colonia Montana - 43021 Corniglio (PR)
Tel.0521880363 - Fax.0521881287
V. Parco Cento Laghi,4 43010 Monchio d/Corti (PR)
Tel.0521896618 -Fax.0521896742

DESCRIZIONE	Q.TA'
<u>Stanza da letto principale</u>	
Sgabello/Comodino Prince Aha - Kartell - Arancio	2
Scrittoio melaminico Rovere Bianco L. 120 P.48 H. 73,5 c/supporti a terra	1
Casellario verticale Multiplo Laccato Moka L.36,8 P.30,9 H. 147,3	1
Sedia Supernatural - Moroso - schienale forato Bianco	1
<u>Stanza da letto matrimoniale</u>	
Armadio Start 2 anta battente:1 modulo L.63 -p.60,6 H.241,2 con 1 anta battente, 2 ripiani e 2 tubo tutto melaminico Bianco + 1 modulo L.63 P.47,8 H.241,2 con 1 anta battente, 3 cassetti esterni, 4 ripiani interni tutto in melaminico Rovere Bianco	1
Sgabello/Comodino Prince Aha - Kartell - Verde	2
Piano scrittoio melaminico Bianco Rovere L. 76 P. 60 completo di n.4 angolari alluminio fissaggio a muro	1
Mensola a muro sopra scrittoio Melaminico Bianco L. 76 P.45 Sp. 3	3
Sedia Supernatural - Moroso - schienale forato Bianco	1
Stanza da letto singola	
Chiusura nicchia c/anta battente: n.1 anta sx L.44,8 H.257,6 + n. 1 anta dx a misura L. 33 H.257,6 tutto melaminico Rovere Bianco e maniglia verticale	1
Struttura portante a soffitto per ante armadio completa di n.2 ripiani interni e n.1 tubo appendiabiti	1
Sgabello Prince Aha - Kartell - Grigio Lavanda	1

Pagina 6 di 8



I Parchi Regionali della Macroarea Emilia Occidentale

 Boschi di Carrega info.boschi-carrega@parchiemiliaoccidentale.it	 Fluviale del Taro info.taro@parchiemiliaoccidentale.it	 Valli del Cedra e Del Parma info.valli-cedraeparma@parchiemiliaoccidentale.it	 Stirone e Piacenziano info.stirone-piacenziano@parchiemiliaoccidentale.it	 Fluviale del Trebbia info.trebbia@parchiemiliaoccidentale.it
--	--	---	---	--

ENTE di GESTIONE per i PARCHI e la BIODIVERSITA' EMILIA OCCIDENTALE

Sede Provvisoria:

c/o Comunità Montana-Unione dei Comuni Parma Est
P.za G. Ferrari, 5 - 43013 Langhirano (PR).
Tel: 0521354111 - Fax 0521858260 -
info@parchiemiliaoccidentale.it
PEC: protocollo@pec.parchiemiliaoccidentale.it
P.IVA e Cod. Fisc. 02635070341

Parco Regionale delle Valli del Cedra e del Parma

info.valli-cedraeparma@parchiemiliaoccidentale.it
PEC: protocollo@pec.parchiemiliaoccidentale.it
Uffici Operativi:
C/o ex Colonia Montana - 43021 Corniglio (PR)
Tel.0521880363 - Fax.0521881287
V. Parco Cento Laghi,4 43010 Monchio d/Corti (PR)
Tel.0521896618 -Fax.0521896742

DESCRIZIONE	Q.TA'
N. 1 Armadio "Alfabeto" antibagno L. 104 P. 46 H. 260 ante battenti c/serratura e ripiani interni	
N. 1 Armadio "Alfabeto" antibagno L. 90 P. 60 H. 223 ante battenti c/ripianti interni	
Per un totale complessivo di:	1
Ripiano interno per armadio in nicchia	2

Cucina / Soggiorno

Bancone a ponte Laminato Verde LG1532 Cat. C Sp.3,9 L. 120 P.74 H.93,9 con traversa nella stessa finitura 120x20 Sp.2,85	1
Sgabello medio Pipe Stool - Magis - Bianco/Faggio Chiaro H. 67	4
Tavolo Neat Legno - Kristalia Cm.160x90 Gambe Alluminio Vern. Rosso Corallo - Piano impiall. Faggio	1
Panca Pankotto - Sintesi - L. 168X40X44 polipropilene Arancio	1
Sedia Pipe Chair - Magis - Bianco/Faggio Chiaro	4

Altre dotazioni:

- Impianto di acqua corrente, produzione di acqua calda sanitaria e impianto di riscaldamento autonomo (modulabile stanza per stanza) con allaccio indipendenti.
- Impianto di illuminazione interna;
- Possibilità di utilizzo dello spazio cortilizio esterno (sub 3) su lato Sud dell'edificio in comune con Sub 2 (Sala civica polivalente).

I Parchi Regionali della Macroarea Emilia Occidentale

 Boschi di Carrega info.boschi-carrega@parchiemiliaoccidentale.it	 Fluviale del Taro info.taro@parchiemiliaoccidentale.it	 Valli del Cedra e Del Parma info.valli-cedraeparma@parchiemiliaoccidentale.it	 Stirone e Piacenziano info.stirone-piacenziano@parchiemiliaoccidentale.it	 Fluviale del Trebbia info.trebbia@parchiemiliaoccidentale.it
--	--	---	---	--

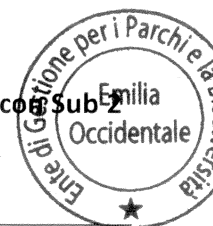

ENTE di GESTIONE per i PARCHI e la BIODIVERSITA' EMILIA OCCIDENTALE

Sede Provvisoria:

c/o Comunità Montana-Unione dei Comuni Parma Est
P.za G. Ferrari, 5 - 43013 Langhirano (PR).
Tel: 0521354111 - Fax 0521858260 -
info@parchiemiliaoccidentale.it
PEC: protocollo@pec.parchiemiliaoccidentale.it
P.IVA e Cod. Fisc. 02635070341

Parco Regionale delle Valli del Cedra e del Parma

info.valli-cedraeparma@parchiemiliaoccidentale.it
PEC: protocollo@pec.parchiemiliaoccidentale.it
Uffici Operativi:
C/o ex Colonia Montana - 43021 Corniglio (PR)
Tel.0521880363 - Fax.0521881287
V. Parco Cento Laghi,4 43010 Monchio d/Corti (PR)
Tel.0521896618 -Fax.0521896742

ALLEGATO "2" - AVVISO PUBBLICO DI MANIFESTAZIONE DI INTERESSE DA PARTE DI SOGGETTI CHE INTENDONO ESSERE INVITATI ALLA PROCEDURA NEGOZIATA PER L' AFFIDAMENTO DELLA GESTIONE DELL'OSTELLO "CASCINA CAVALLI" IN LOCALITA' RIANA DI MONCHIO DELLE CORTI (PR)

Per le persone fisiche

Il sottoscritto nato il a.....
residente a Prov in
viaCod.Fisc.

Per Imprese/Cooperative/Associazioni

Il sottoscritto nato il.....
a..... residente aProv.....
via..... Cod.Fisc.
qualità di.....
dell'impresa/associazione.....
con sede in.....

manifesta interesse a partecipare alla procedura in oggetto che l'Ente di Gestione per i Parchi e la Biodiversità Emilia Occidentale si riserva, senza alcun vincolo, di indire per l'affidamento della gestione dell'Ostello denominato "Cascina Cavalli", in Frazione Riana di Monchio delle Corti (PR).

A tal fine ai sensi degli articoli 46 e segg. del D.P.R. 28.12.2000 n. 445, consapevole delle sanzioni penali previste dall'articolo 76 del medesimo D.P.R., per le ipotesi di falsità in atti e dichiarazioni mendaci ivi indicate,

DICHIARA

- di essere in possesso dei requisiti personali, morali e professionali previsti dalla normativa per la somministrazione di alimenti e bevande, come definito dalla L.R. n. 38/2006 e ss. mm.;
- che l'impresa non si trova in stato di fallimento, di liquidazione coatta amministrativa, di amministrazione controllata o di concordato preventivo, e che non sono in corso procedimenti per la dichiarazione di una tali situazioni;
- che non sussiste alcuna delle situazioni costituenti causa di esclusione dalle gare per l'affidamento di contratti pubblici ai sensi dell'art. 38 del D.Lgs. n. 163 del 12.4.2006 e s.m.i..

Luogo e Data _____

Firma (e timbro per le imprese)

Allegare copia fotostatica di valido documento d'identità del sottoscrittore

Pagina 8 di 8

I Parchi Regionali della Macroarea Emilia Occidentale

 Boschi di Carrega info.boschi-carrega@parchiemiliaoccidentale.it	 Fluviale del Taro info.taro@parchiemiliaoccidentale.it	 Valli del Cedra e Del Parma info.valli-cedraeparma@parchiemiliaoccidentale.it	 Stirone e Piacenziano info.stirone-piacenziano@parchiemiliaoccidentale.it	 Fluviale del Trebbia info.trebbia@parchiemiliaoccidentale.it
--	--	---	---	--

